

Bat " Jb1"

"DIM . DPS"

REZ DE CHAUSSEE

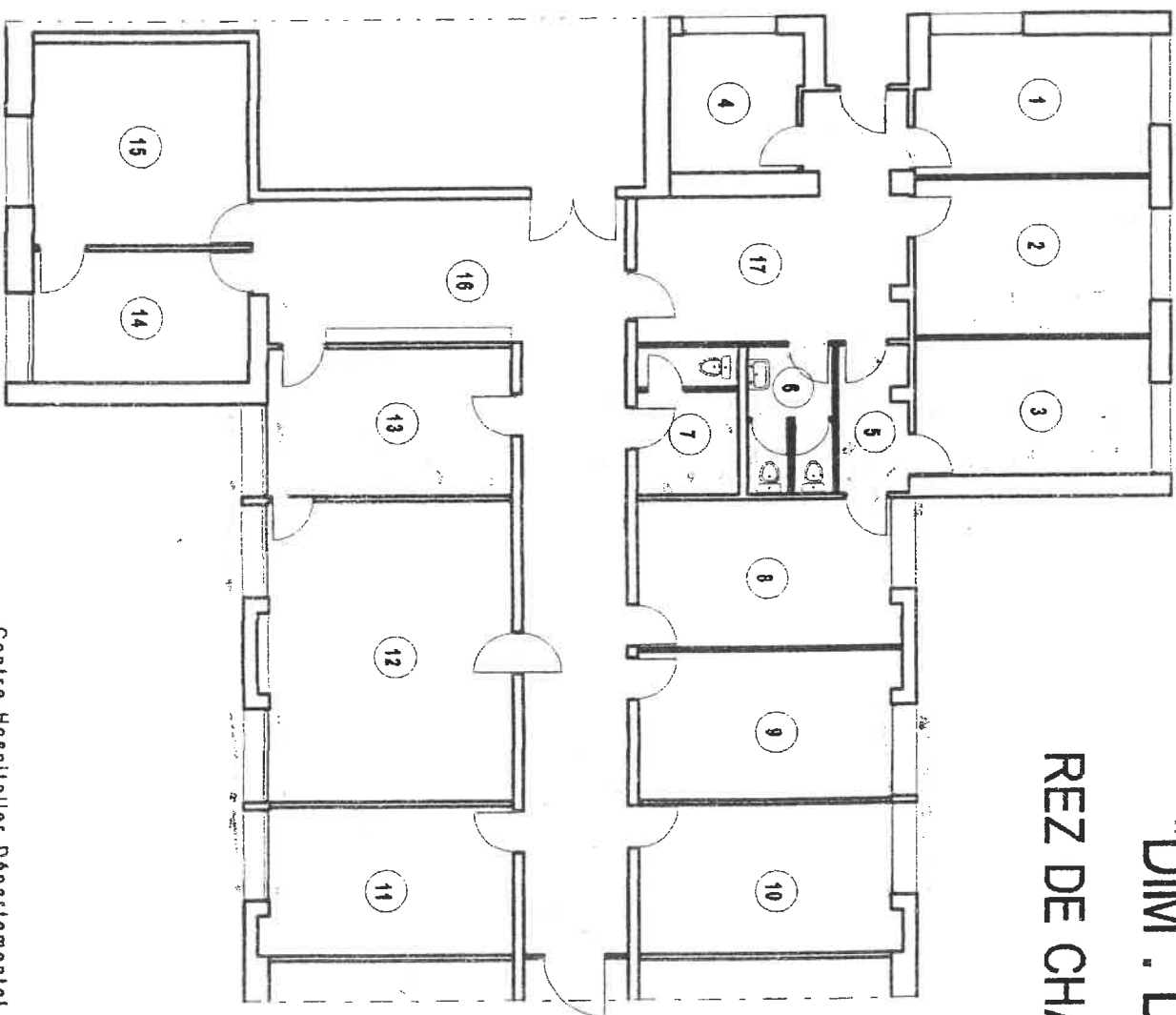

Handwritten notes:
Dalle 200
murs 200
plancher 150

Bat "FMA" 05

"LES CEDRES" Prolongement Dim Ds (Dépense)

REZ DE CHAUSSEE

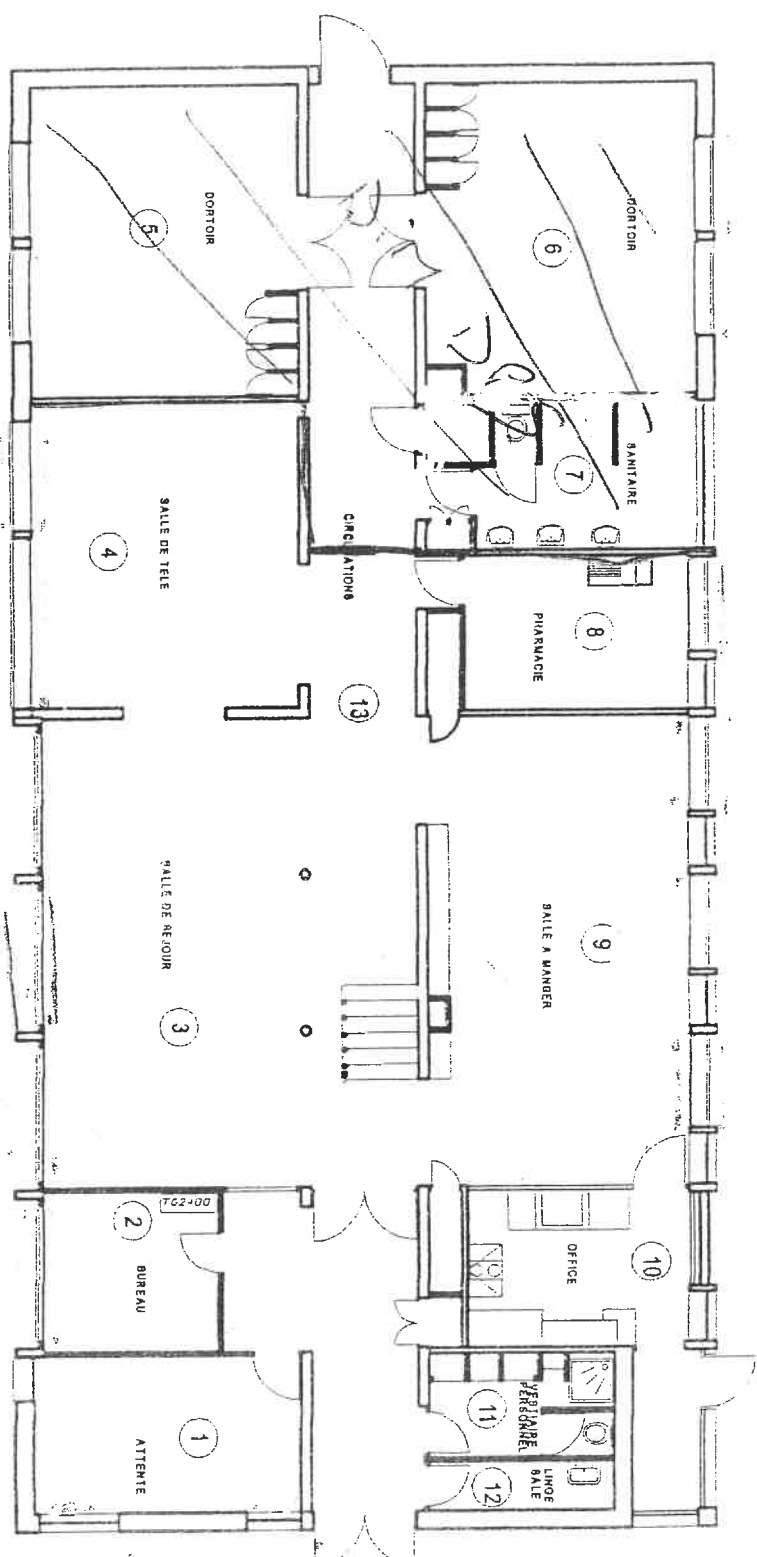

Dalle PVC

allèges de finche

OBSERVATIONS

N°	NATURE DES OBSERVATIONS
	<p style="text-align: center;"><u>BATIMENT DIM – DPS – JB 1</u></p> <p>1 Dans les bureaux 2 et 3 des dalles de sol en PVC de type vinyl amiante ont été conservés sous les moquettes ; il n'est pas impossible que d'autres dalles aient été laissées dans d'autres bureaux nos investigations ne nous ont pas permis d'en trouver d'autres.</p> <p>2 Des dalles de sol de type vinyl amiante sont présentes dans les locaux 4 – 5 – 6 – 7 – 13 – 16 et 17.</p> <p>3 Des panneaux d'allèges sous fenêtres sont présents dans les locaux 8 – 9 – 10 – 11 – 12 et 13. Ces panneaux contiennent de l'amiante et sont présents sur l'intérieur et l'extérieur des locaux.</p>

OBSERVATIONS

N°	NATURE DES OBSERVATIONS
<u>PROLONGEMENT DIMP – DPS (MARRONIERS DESAFECTES) – JB 1</u>	
<u>REZ-DE-CHAUSSEE</u>	
1	Les allèges sous fenêtres sont constituées de panneaux sandwichs amiante ciment. Ces panneaux sont présents dans les locaux 2 – 3 – 4 et 9.
2	Les dalles de sol des locaux 3 – 4 et 9 sont en vinyl amiante.
<u>ETAGE</u>	
1	Les allèges sous fenêtres sont constituées de panneaux sandwichs amiante ciment. Ces panneaux sont présents dans les locaux 14 – 16 – 18 – 19 – 20 – 24 – 25 – 26 – 27 – 28 – 29 – 30 et 31..
2	Les dalles de sol du local 16 est en vinyl amiante.

IMMEUBLE : DIM DPS - JB 1

Niveau	Localisation	Parois verticales intérieures et enduits				Planchers, plafonds et faux-plafonds				Conduits, canalisations et équipements					Trémie ascenseur, monte-charge	Autres (à préciser)	N° Observation					
		Murs et poteaux	Flocages	Cloisons, gaines et coffres verticaux	Enduits projetés	Panneaux de cloison	Flocages	Enduits projetés	Panneaux collés ou vissés	Panneaux	Faux-plafonds	Planchers	Calorifuges	Conduits fluides				Conduits	Clapets, volets, rebouchage	Portes CF	Vide-ordures	
0	Local 1	/	/	/	/	/	/	/	/	/	/	/	/	/	/	/	/	/	/	/	/	/
0	Local 2	/	/	/	/	/	/	/	/	/	/	/	/	/	/	/	/	/	/	/	/	1
0	Local 3	/	/	/	/	/	/	/	/	/	/	/	/	/	/	/	/	/	/	/	/	1
0	Local 4	/	/	/	/	/	/	/	/	/	/	/	/	/	/	/	/	/	/	/	/	2
0	Circulations 5 et 17	/	/	/	/	/	/	/	/	/	/	/	/	/	/	/	/	/	/	/	/	2
0	Sanitaires 6 et 7	/	/	/	/	/	/	/	/	/	/	/	/	/	/	/	/	/	/	/	/	2
0	Local 8	/	/	/	/	/	/	/	/	/	/	/	/	/	/	/	/	/	/	/	/	3
0	Local 9	/	/	/	/	/	/	/	/	/	/	/	/	/	/	/	/	/	/	/	/	3
0	Local 10	/	/	/	/	/	/	/	/	/	/	/	/	/	/	/	/	/	/	/	/	3
0	Local 11	/	/	/	/	/	/	/	/	/	/	/	/	/	/	/	/	/	/	/	/	3
0	Local 12	/	/	/	/	/	/	/	/	/	/	/	/	/	/	/	/	/	/	/	/	3
0	Local 13	/	/	/	/	/	/	/	/	/	/	/	/	/	/	/	/	/	/	/	/	2 / 3

Légende :

Ax : Matériau ayant fait l'objet d'un prélèvement positif (amiante)
 Rx : Matériau ayant fait l'objet d'un prélèvement négatif (sans amiante)
 Cx : Matériau analysé antérieurement et avec amiante
 Px : Matériau analysé antérieurement et sans amiante
 V : Matériau contenant de l'amiante reconnu visuellement
 R : Matériau susceptible de contenir de l'amiante non prélevé
 / : Elément non existant
 T : Elément existant ne contenant pas d'amiante

Exemple : A1 -- prélèvement n° 1 contenant de l'amiante après analyse.

[illegible]

Bat "F4" 5

"LES CEDRES" Poly-clin D. 17 D. 15 (de 1964 à 1976)

ETAGE

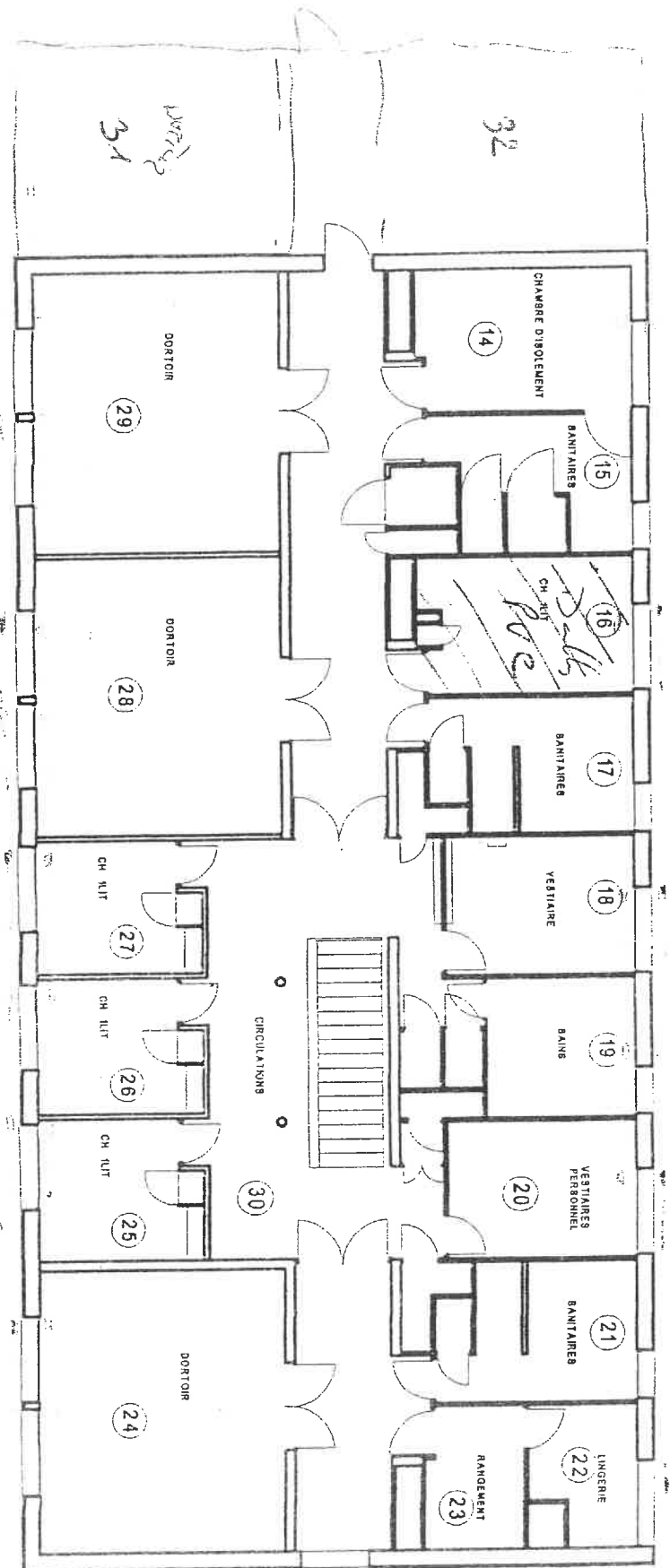

Dalle PVC
allège de PVC

RAPPORT DE REPERAGE DES PRODUITS ET MATERIAUX CONTENANT DE L'AMIANTE **Constat avant vente – Constitution dossier technique amiante**

Rapport N° : 1314120
 Date : juin / juillet 2003

Page 116/2

IMMEUBLE : Prolongement DIM / DPS (Marronniers désaffectés) - Jlb

Niveau	Localisation	Parois verticales intérieures et enduits				Planchers, plafonds et faux-plafonds						Conduits, canalisations et équipements					Trémie ascenseur, monte-charge	Autres (à préciser)	N° Observation	
		Murs et poteaux		Cloisons, gaines et coffres verticaux		Plafonds, gaines, poutres, charpentes, coffres verticaux		Faux-plafonds	Planchers	Conduits fluides	Clapets Volets CF	Portes CF	Vide-ordures							
0	Local 4	Flocages	Enduits projetés Revêtements durs Entourages poteaux	Flocages	Enduits projetés	Panneaux de cloison	Flocages	Enduits projetés	Panneaux collés ou vissés	Panneaux	Dalles de sol	Calorifuges	Conduits	Clapets, volets, rebouchage	Joints de porte (tresses, bandes)	Conduits	Flocages	/	1 / 2	
0	Local 3	/	A	/	/	A	/	/	/	/	R	/	/	/	/	/	/	/	/	1 / 2
0	Local 2	/	A	/	/	A	/	/	/	/	/	/	/	/	/	/	/	/	/	
0	Local 1	/	/	/	/	/	/	/	/	/	/	/	/	/	/	/	/	/	/	
0	Local 8	/	/	/	/	/	/	/	/	/	/	/	/	/	/	/	/	/	/	
0	Local 9	/	A	/	/	A	/	/	/	/	R	/	/	/	/	/	/	/	/	1 / 2
0	Local 10	/	/	/	/	/	/	/	/	/	/	/	/	/	/	/	/	/	/	
0	Local 11	/	/	/	/	/	/	/	/	/	/	/	/	/	/	/	/	/	/	
0	Local 12	/	/	/	/	/	/	/	/	/	/	/	/	/	/	/	/	/	/	2
0	Circulation 13	/	/	/	/	/	/	/	/	/	R	/	/	/	/	/	/	/	/	1
1	Local 14	/	A	/	/	A	/	/	/	/	/	/	/	/	/	/	/	/	/	
1	Sanitaires 15	/	/	/	/	/	/	/	/	/	/	/	/	/	/	/	/	/	/	

Légende :

Ax : Matériau ayant fait l'objet d'un prélèvement positif (amiante)
 Nx : Matériau ayant fait l'objet d'un prélèvement négatif (sans amiante)
 Cx : Matériau analysé antérieurement et avec amiante
 Px : Matériau analysé antérieurement et sans amiante
 V : Matériau contenant de l'amiante reconnu visuellement
 R : Matériau susceptible de contenir de l'amiante non prélevé
 T : Elément non existant
 / : Elément existant ne contenant pas d'amiante

Exemple : A1 – prélèvement n° 1 contenant de l'amiante après analyse.

RAPPORT DE REPERAGE DES PRODUITS ET MATERIAUX CONTENANT DE L'AMIANTE **Constat avant vente – Constitution dossier technique amiante**

Rapport N° : 1314120
 Date : juin / juillet 2003

Page 117/251

IMMEUBLE : Prolongements DIM / DPS (Marronniers désaffectés) Jb

Niveau	Localisation	Parois verticales intérieures et enduits				Planchers, plafonds et faux-plafonds				Conduits, canalisations et équipements						Trémie ascenseur, monte-charge		Autres (à préciser)	N° Observation			
		Murs et poteaux	Enduits projetés Revêtements durs Entourages poteaux	Flocages	Enduits projetés	Panneaux de cloison	Plafonds, gaines, poutres, charpentes, coffres verticaux	Enduits projetés	Panneaux collés ou vissés	Panneaux	Planchers	Dalles de sol	Calorifuges	Conduits fluides	Conduits	Clapets, volets, rebouchage	Joints de porte (tresses, bandes)			Conduits	Vide-ordures	
1	Local 16	/	A	/	/	A	/	/	/	/	R	/	/	/	/	/	/	/	/	/	/	1 / 2
1	Local 17	/	/	/	/	/	/	/	/	/	/	/	/	/	/	/	/	/	/	/	/	
1	Local 18	/	A	/	/	A	/	/	/	/	/	/	/	/	/	/	/	/	/	/	/	1
1	Local 19	/	A	/	/	A	/	/	/	/	/	/	/	/	/	/	/	/	/	/	/	1
1	Local 20	/	A	/	/	A	/	/	/	/	/	/	/	/	/	/	/	/	/	/	/	1
1	Local 21	/	/	/	/	/	/	/	/	/	/	/	/	/	/	/	/	/	/	/	/	
1	Local 22	/	/	/	/	/	/	/	/	/	/	/	/	/	/	/	/	/	/	/	/	
1	Local 23	/	/	/	/	/	/	/	/	/	/	/	/	/	/	/	/	/	/	/	/	
1	Local 24	/	A	/	/	A	/	/	/	/	/	/	/	/	/	/	/	/	/	/	/	1
1	Local 25	/	A	/	/	A	/	/	/	/	/	/	/	/	/	/	/	/	/	/	/	1
1	Local 26	/	A	/	/	A	/	/	/	/	/	/	/	/	/	/	/	/	/	/	/	1
1	Local 27	/	A	/	/	A	/	/	/	/	/	/	/	/	/	/	/	/	/	/	/	1

Légende :

- Ax : Matériau avant fait l'objet d'un prélèvement positif (amiante)
- Nx : Matériau avant fait l'objet d'un prélèvement négatif (sans amiante)
- Cx : Matériau analysé antérieurement et avec amiante
- Px : Matériau analysé antérieurement et sans amiante
- V : Matériau contenant de l'amiante reconnu visuellement
- R : Matériau susceptible de contenir de l'amiante non prélevé
- / : Elément non existant
- T : Elément existant ne contenant pas d'amiante

Exemple : A1 – prélèvement n° 1 contenant de l'amiante après analyse.

